# Commune de Chevilly

## Plan d'affectation communal

**Approuvé par la Municipalité de Chevilly dans sa séance du 24 juillet 2023**

Le Syndic: La Secrétaire:

**Soumis à l'enquête publique du 26 août 2023 au 25 septembre 2023**

Le Syndic: La Secrétaire:

**Soumis à l'enquête publique complémentaire du 17 août 2024 au 16 septembre 2024**

Le Syndic: La Secrétaire:

**Adopté par le Conseil général de Chevilly dans sa séance du**

Le Président: La Secrétaire:

**Approuvé par le Département compétent :**

Lausanne, le

La Cheffe de Département:

**Entrée en vigueur le**

Ch. de Villards 14 1004 Lausanne T: 021 693 02 77 www.pg-ucl.ch info@pg-ucl.ch

Légende:

- Périmètre du plan
- Zone centrale 15 LAT
- Zone d'habitation de faible densité 15 LAT
- Zone affectée à des besoins publics 15 LAT
- Zone mixte utilité publique / logement 15 LAT
- Zone de desserte 15 LAT
- Zone de desserte 18 LAT
- Zone de verdure 15 LAT
- Zone agricole 16 LAT
- Zone des eaux 17 LAT
- Secteur de protection de la nature et du paysage 17 LAT
- Aire forestière 18 LAT
- Espace réservé aux eaux
- Zone S1 de protection des eaux
- Zone S2 de protection des eaux
- Zone S3 de protection des eaux
- Bâtiment et objet recensés avec des notes 2 - 3 - 4
- Bâtiment classé / inscrit à l'inventaire
- Région archéologique

échelle 1:2000

Plan établi sur la base des données cadastrales du 1er mai 2020 commandée par le bureau P. Gmür Conseil et Développement Sàrl

Certifié conforme selon l'art. 15 RLAT par le bureau Moeri et Cardozo SA
Montricher, le
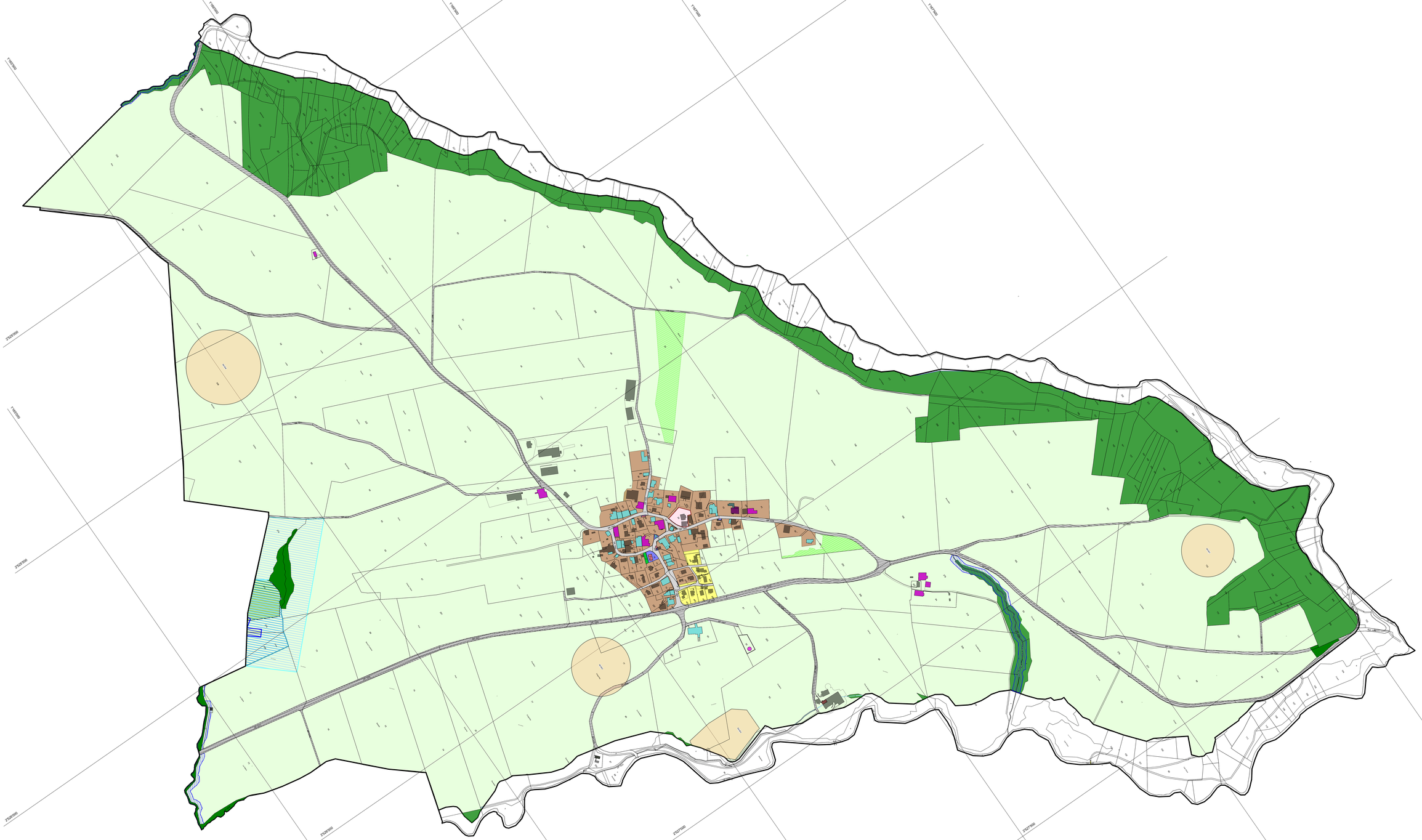
Signature du géomètre breveté :